

Е.Бондаренко

Гитаринка

Рабочая тетрадь
для начинающих гитаристов

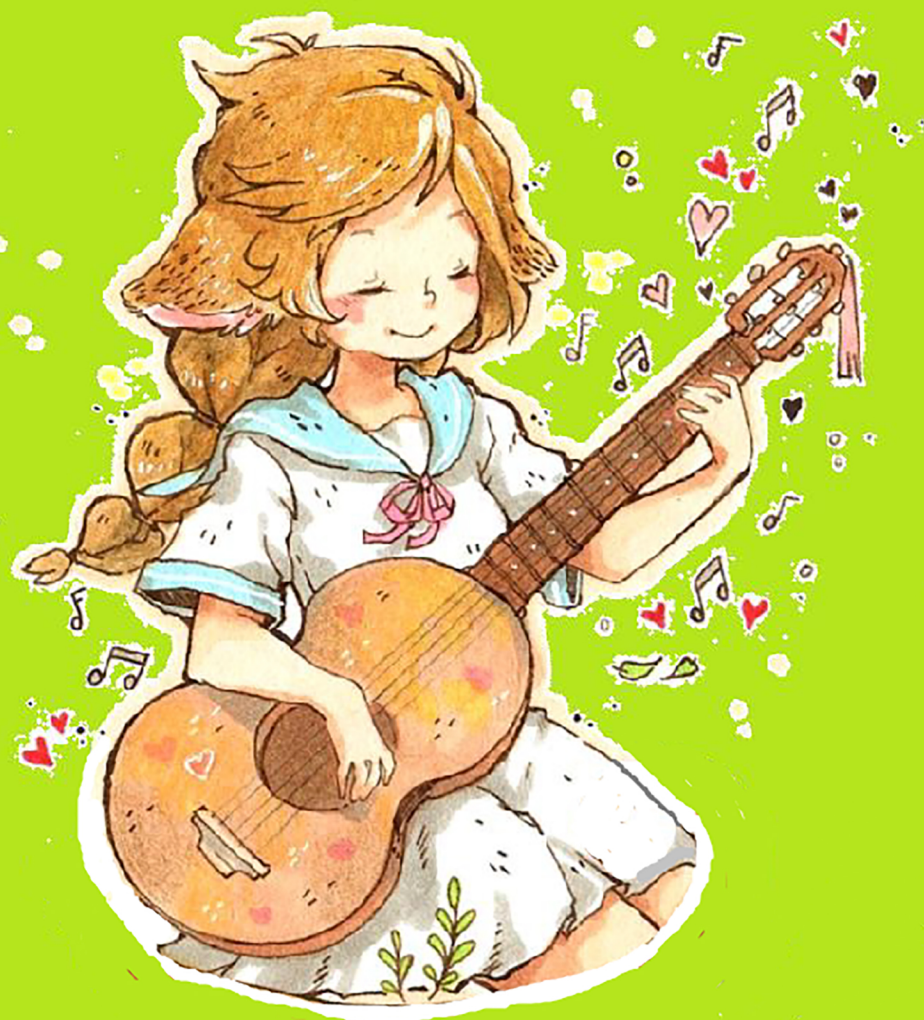

ученика(цы) _____

Дорогой друг!

Позволь представиться:

- Меня зовут

Скрипичный ключ.

Я открою тебе дверцу в волшебный мир музыки.

Путешествие будет интересным!

*Ты познакомишься и подружишься с нотами,
длительностями и узнаешь секреты прекрасного звука
музыкального инструмента гитары! Тебе будет увлекательно и
весело решать загадки, ребусы и отвечать на вопросы.*

Вперёд!

Задание №6

Пройди вдоль клеток к выходу. Но двигаться можно только в последовательности «Ми»-«Фа»-«Соль»:

| | | | | | |
|--------------|--|--|--|--|--------------|
| старт | | | | | |
| | | | | | |
| | | | | | |
| | | | | | |
| | | | | | |
| | | | | | |
| | | | | | |
| | | | | | финиш |

Где располагаются эти ноты на гитаре?

.....

.....

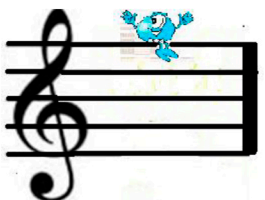

.....

Задание №16

Что общего, в чём разница и где применяются эти обозначения:

①

.....

1

.....

I

.....

i

.....

Задание №17

Объедини музыкальные знаки попарно линиями. Объясни их значение:

| | |
|---|---|
|  |  |
|  | <i>Andante</i> |
|  |  |
|  |  |
| <i>Moderato</i> | <i>p</i> |
| <i>f</i> |  |

Задание №22

Во саду ли в огороде

Русская народная песня

Не спеша

Во саду ли, в огороде
Девушка гуляла.
Невеличка, круглоличка,
Рыжие косички.

Определи и вырази:

1) мелодию произведения:

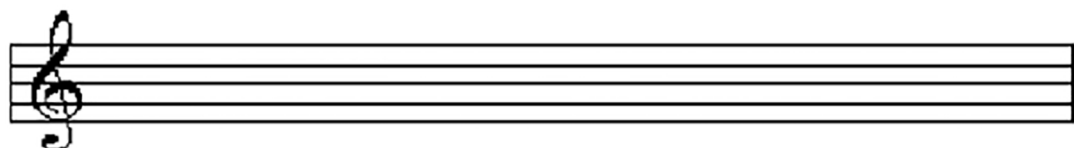
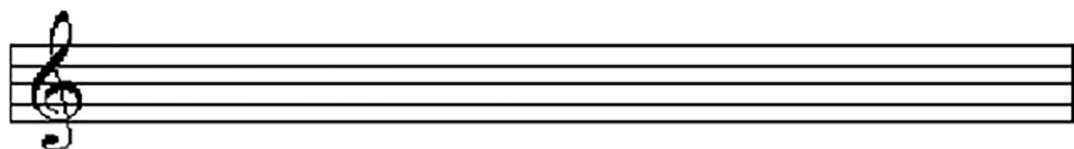

2) басовую линию:

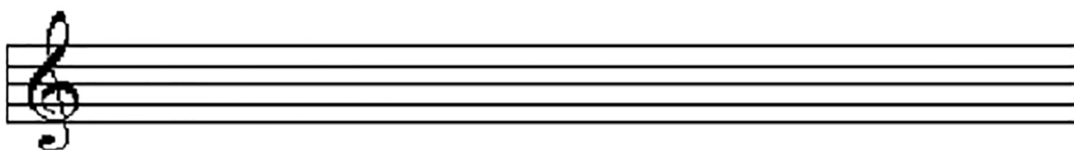
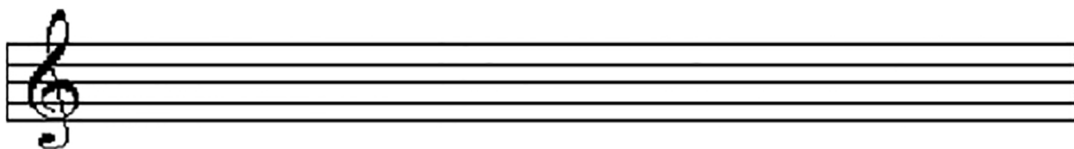

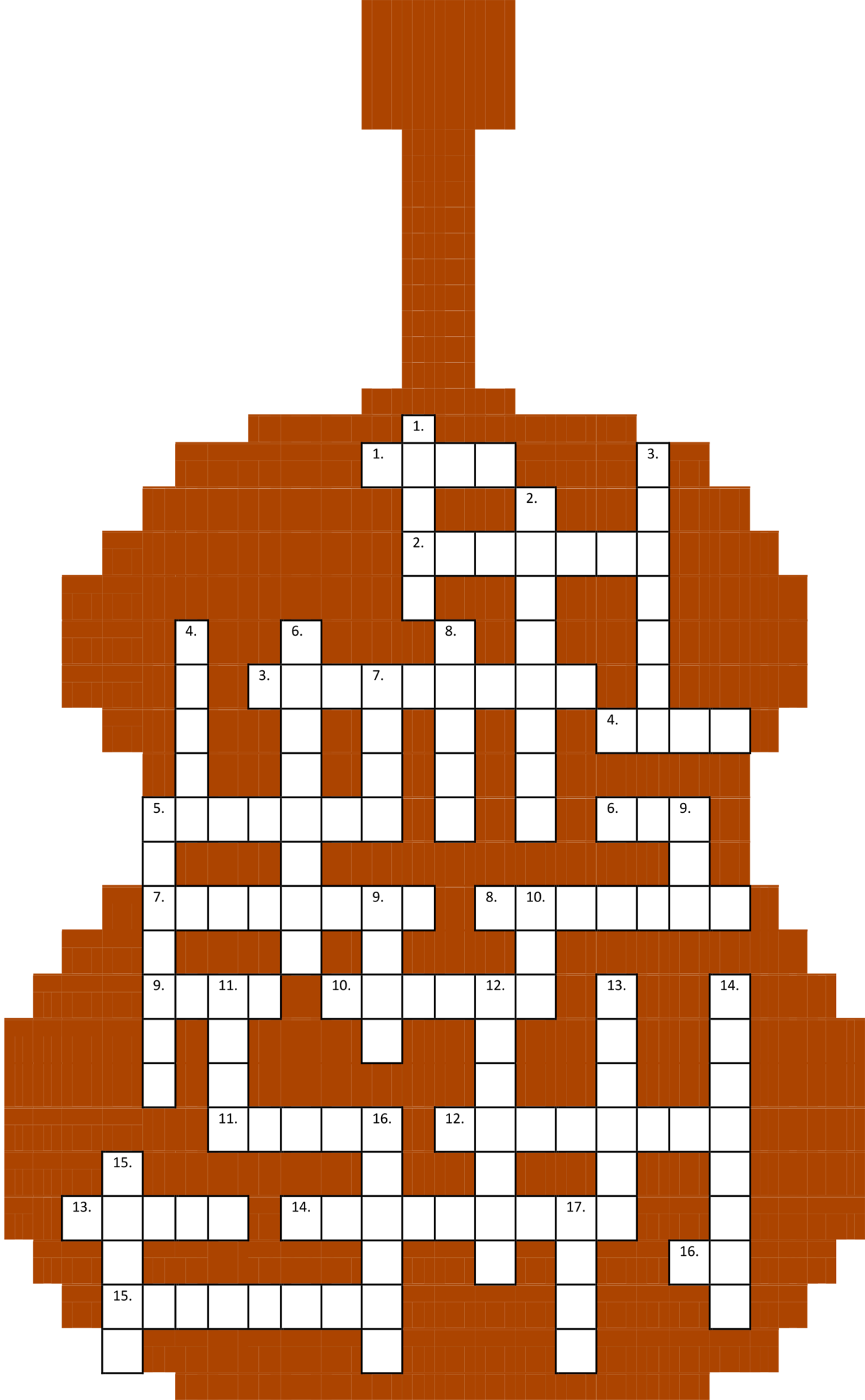

Содержание:

| | |
|--|----|
| ✓ Вводное слово | 2 |
| ✓ Задание 1. Виды гитар | 4 |
| ✓ Задание 2. Строение гитары | 5 |
| ✓ Задание 3. Учимся записывать нотные знаки | 6 |
| ✓ Задание 4. Ребусы про открытые струны | 8 |
| ✓ Задание 5. Посадка и постановка рук. Как правильно? | 9 |
| ✓ Задание 6. Ноты первой струны. Пройди лабиринт | 11 |
| ✓ Задание 7. Аппликатура. Первые шаги | 12 |
| ✓ Задание 8. Ноты второй струны в I позиции | 13 |
| ✓ Задание 9. Ноты третьей струны в I позиции | 14 |
| ✓ Задание 10. Музыкальный поезд. 3 вагона – 3 струны | 14 |
| ✓ Задание 11. Примеры с длительностями | 15 |
| ✓ Задание 12. Примеры с паузами | 16 |
| ✓ Задание 13. Тактовые черты и счёт. «Василёк» | 16 |
| ✓ Задание 14. Тактовые черты, счёт и позиции. «Ёлочка» | 17 |
| ✓ Задание 15. Музыкальные термины. Найди и расшифруй | 18 |
| ✓ Задание 16. Расшифруй обозначения | 20 |
| ✓ Задание 17. Объедини музыкальные знаки попарно | 20 |
| ✓ Задание 18. Приёмы игры, штрихи и украшения | 21 |
| ✓ Задание 19. Высокие и низкие звуки | 22 |
| ✓ Задание 20. Открытые басовые струны | 22 |
| ✓ Задание 21. Ноты в пределах первой позиции. Заполни таблицу | 23 |
| ✓ Задание 22. «Во саду ли в огороде». Выпиши мелодию и басовую линию | 24 |
| ✓ Задание 23. «Любопытная курочка». Сделай разбор произведения | 25 |
| ✓ Задание 24. Ответ на вопросы | 26 |
| ✓ Задание 25. Разгадай кроссворд | 27 |
| ✓ Оценки по итогам работы на уроках | 29 |
| ✓ Место для заметок | 30 |
| ✓ Заключение | 31 |

